



COMUNE DI JESI — AREA SERVIZI TECNICI

EFFICIENTAMENTO ENERGETICO IMPIANTI SPORTIVI della
ZONA del MOLINO -- PROGETTO DEFINITIVO

TAV 3: PISCINA STATO ATTUALE - PROSPETTI e SEZIONI

SCALA 1:100

PROGETTO

ing.ri CALCAGNI Barbara / CESARETTI Giacomo (AREA SERVIZI TECNICI)

PROGETTO IMPIANTI

ing.ri SIMONI Alessandro / MANCINELLI Marco

RUP: arch. CINTI Matteo

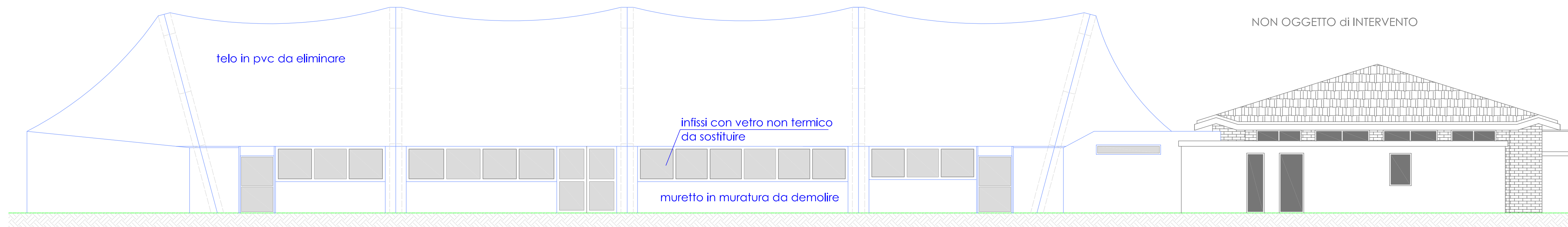

Prospetto lato destro

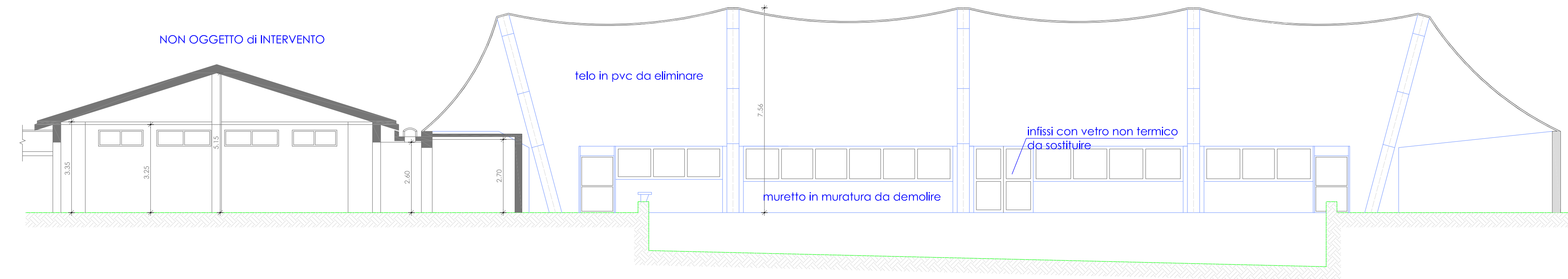

SEZIONE LONGITUDINALE

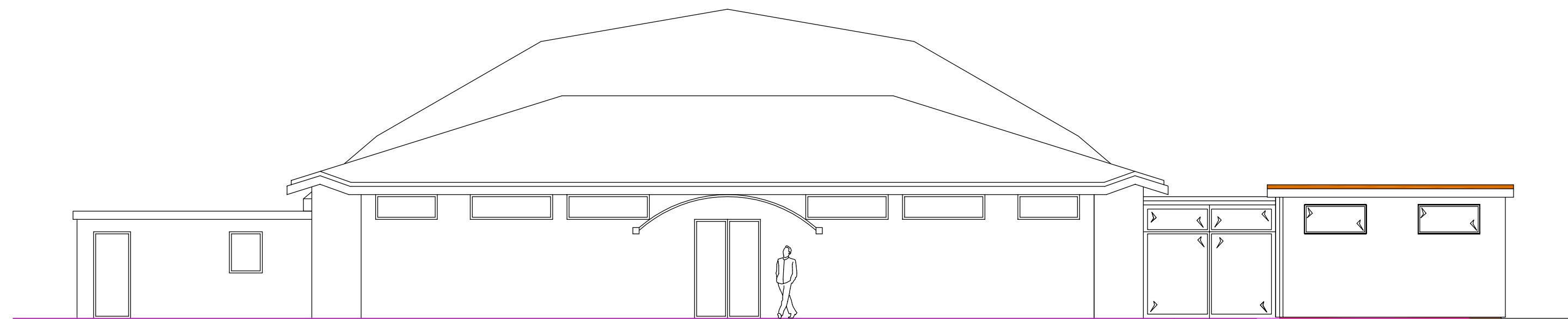

Prospetto anteriore

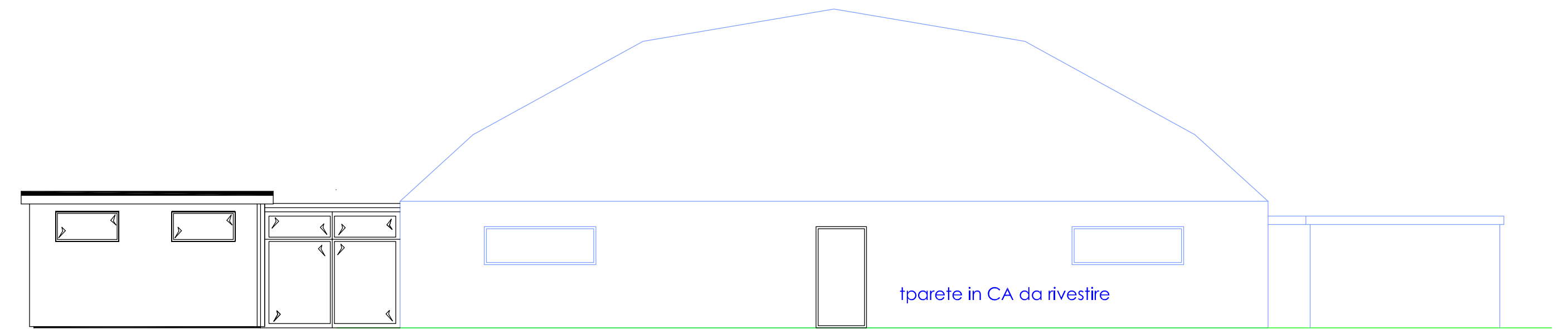

Prospetto posteriore